



18 Juillet 2003

LE TAMBOUR

CONCOURS DE FLEURISSEMENT 2002 : LES RESULTATS



Dans ce numéro :

Couleurs de Bretagne	2
Comportements en cas d'orage	2
Patrimoine : Motte castrale	2
Gros plan sur : «un ancien coureur cycliste de Guerlesquin »	3
Info associations	3
Ça se passe près de chez nous	3
Infos	3
Mémento	4
Les dates À retenir	4

Jeudi dernier, Paul UGUEN a remis les prix du concours de fleurissement 2002. Toutes nos félicitations aux lauréats ; Merci également à toutes les personnes qui chaque année participent à l'embellissement de notre Commune.

Voici les résultats :

◆ Maison avec jardin

1. Joaquina REMEDIO—Pen ar Guer
2. Yvon LE SCOUR—Goasivinic Creiz

◆ Décor sur voie publique

1. Yvette CLOAREC—Haouden

◆ Façade fleurie avec petit jardin

1. Patricia HELARY—Quignec
2. Ex. René CLOAREC—Haouden et Raymonde LE GOFF—Rue Charles Rolland
4. Laurence MASSON - Guernevez St Ener
5. Denise MIGNOT - Treusquer
6. Yvonne KERAMOAL - Rue Even Guen
7. Yvonne MOAL - Goasivinic Huella

◆ Mur ou Fenêtre

1. Marie Pierre BENJAMIN - Rue Charles Rolland
2. Joëlle FICHOU - Place Prosper Proux
3. Anna LE ROY - Rue du Docteur Quéré

◆ Maison de Retraite

1. Résidence du Guic. Rue de la Résidence.

◆ Office du Tourisme et Syndicat d'Initiative

1. Syndicat d'Initiative - Place du Présidial.

◆ Parc et grand jardin visible de la rue

1. Joséphine MARREC - Rue Charles Rolland
2. Monique LE ROY - St Ener
3. Gaby TILLY - Hent Ar Stoup

◆ Ferme en activité

1. Christiane HAMON - Toul Ar C'hoat
2. Christiane LE GUILLERM - Kerahed.

◆ Ecoles publiques et privées

1. Ecole St Joseph - Rue du Général de Gaulle.

Membres du Jury :

Guerlesquin : Martine POSTIC, Jean CORVEZ,
Laurence MASSON, Anna LE ROY.

Plougonven : Marie-Jo HENAFF.

Belle Isle en Terre : Jacques LE DU.

Concours « Couleurs de Bretagne »

Chaque 14 Juillet à Guerlesquin, depuis 10 ans, se déroule le concours de peinture « Couleurs de Bretagne » pour tous, petits et grands, amateurs ou confirmés.

Cette année, 42 concurrents, venus de toutes la Bretagne et même de plus loin, ont croqué notre patrimoine : chapelles de Modez, St Trémeur, prison seigneuriale, plan d'eau et cette année, le marché ont été des thèmes très appréciés.

Le jury, composé d'Armelle DEROBERT, de Couleurs de Bretagne, de Gilbert JULLIEN,

artiste peintre, Martine POSTIC, Denise BUCHHOLZER, Maryvonne GUILLOU et Thérèse JANVIER ont décerné 15 prix, chacun dans leur catégorie. Ces tableaux feront partie de la finale qui se déroulera cette année au FAOUET du 30 Octobre au 9 Novembre.

La bonne qualité des œuvres a été particulièrement remarquée cette année.

Enfin, nous espérons que les enfants de Guerlesquin seront plus nombreux à participer lors de la prochaine édition en 2004.

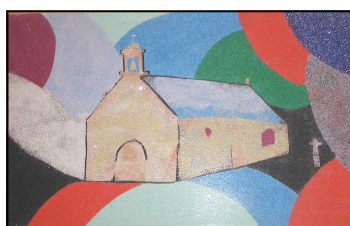

« Le puzzle de la chapelle St Modez » - Cat. 10/12 ans

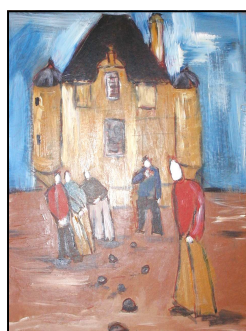

« Bouloù Pok »
Cat. 16/18 ans

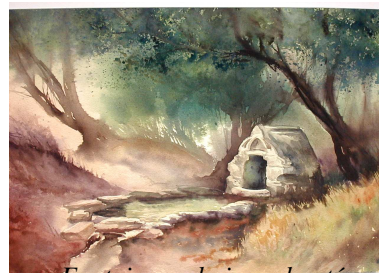

« Fontaine au bois enchanté »
Cat. Artistes confirmés

Conseils de comportement en cas d'orage

Suite à l'orage du 25 Juin sur Guerlesquin, nous vous informons des comportements à adopter lors de cette intempérie :

- ◆ Mettre à l'abri les objets sensibles au vent,
- ◆ Ne vous abritez pas sous les arbres,
- ◆ Evitez les promenades en forêt,
- ◆ Evitez d'utilisez le téléphone et les appareils

électriques ; débranchez-les,

- ◆ Signalez sans attendre les départs de feux dont vous pourriez être témoins, suite à des impacts de foudre.

Ces conseils sont délivrés par la Préfecture du Finistère, Cabinet—service interministériel de la défense et de la protection civile.

Patrimoine : la motte castrale de Menez Charuel



Schéma d'une motte castrale type

Menez Charuel, près de Prathellou est un éperon rocheux encadré de ravins. Il fut d'abord le site d'un oppidum gaulois (place forte) puis d'une motte castrale érigée par Charuel au début du 11ème siècle. L'escarpement rocheux de la pente du coteau constituait effectivement une défense naturelle.

Le site est facilement accessible et ce grâce au travail d'entretien qu'effectue régulièrement Roger LE ROCH depuis plusieurs années.

Le lieu, très agréable, est une idée de balade sympathique qui mérite le détour : au sommet, vous aurez en effet une vue imprenable sur la région.

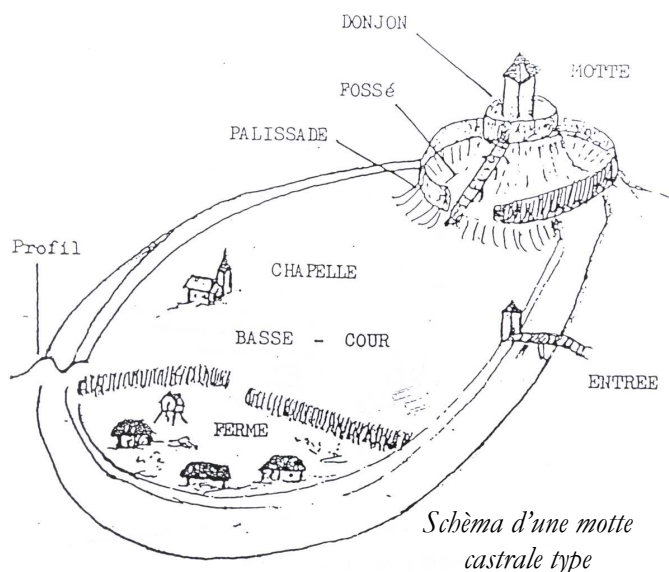
A découvrir !

Gros plan sur... «Un ancien coureur cycliste de Guerlesquin»



Coureur cycliste et occasionnellement coureur à pied, sa première victoire en vélo fut acquise à Lohuec en 1947.

Avant son service militaire, il est déjà en première catégorie amateur et écumait avec sa hargne en grimpette, tous les critères de la région.

À près son régiment, la Fédération le redescend en troisième catégorie mais en sept semaines, il remporte 13 courses et repasse directement dans la plus haute catégorie amateur.

Au cours de sa carrière, il gagne plus de 50 courses et après 10 années de compétition, il arrête le vélo vers 1962, Pendant cette période, il exerce le métier de forgeron. Plus tard, il fonde son entreprise, essence, café, serrurerie et quincaillerie au Bellassis.

Le reconnaissez-vous ?

Réponse page 4

Info associations : Le chèque emploi associatif

Le chèque emploi associatif sera institué au 1er Janvier 2004. Il se substituera au bulletin de paie dans les associations à but non lucratif employant au plus une personne à temps plein.

Ce chèque emploi simplifiera les déclarations et les démarches administratives.

La gestion du chèque emploi associatif sera assurée à titre gratuit par les organismes de recouvrement de la Sécurité sociale.

Ça se passe Près de chez nous

Marché celte à Morlaix

À l'occasion des « Jeux nautiques interceltiques » (du 19 au 25 Juillet), la Chambre de Commerce et d'Industrie organise du 19 au 21 Juillet un « Marché Celte ».

Plus de 70 exposants de Galice, de Cornouailles, d'Asturies, de Bretagne, du Pays de Galles et d'Irlande viennent présenter au Port de Morlaix leurs produits 100 % celtes.

Infos

La CAPM recrute

La Communauté d'Agglomération du Pays de Morlaix recrute pour le Service de collecte des ordures ménagères 20 ambassadeurs de tri.

- ♦ **Missions** : Passage au porte à porte dans les foyers, présentation de la collecte sélective, remise du guide de tri, remise des sacs de collecte sélective.
- ♦ **Profil** : Sens de la communication et du contact, bonne présentation, intérêt pour les problèmes liés à l'environnement, horaires de

travail : 12 h — 20 h, voiture personnelle.

- ♦ Mission du 16 Octobre au 14 Novembre 2003, soit 176 heures.
- ♦ Date limite de candidature : 5 Septembre 2003.
- ♦ Adresse d'envoi des candidatures :

Service environnement
5 Rue Jean Riou
Aéropôle la Boissière
29600 MORLAIX

La Marine Nationale recrute

La Marine Nationale propose pour l'année 2004 plus de 6000 emplois dans 35 métiers différents.

Pour tous renseignements : Bureau d'informations sur les carrières de la Marine : 02.98.22.15.31

**MAIRIE de
GUERLESQUIN**

Place Martray
BP 14
29650 GUERLESQUIN

Téléphone : 02 98 72 81 79
Télécopie : 02 98 72 90 64
E-mail : guerlesquin@wanadoo.fr

EDITION ET PRODUCTION :
MAIRIE DE GUERLESQUIN
DIRECTEUR DE LA PUBLICATION :
PAUL UGUEN, MAIRE
DÉPÔT LEGAL :
7 FÉVRIER 2003



GUERLESQUIN

HORAIRES D'OUVERTURE DE LA MAIRIE

Du lundi au vendredi : de 8 h 30 à 12 h et de 13 h 30 à 18 h
Le samedi : de 8 h 30 à 12 h

Avec présence du personnel :

Lundi, mercredi et jeudi : Jonas PLUSQUELLEC, Secrétaire de Mairie—
Claudette PHILIPPE, Rédacteur principal—Thérèse JANVIER, Agent
du patrimoine

Mardi : Jonas PLUSQUELLEC—Claudette PHILIPPE—Thérèse
JANVIER—Murielle QUELEN, Agent administratif

Vendredi semaine paire : Jonas PLUSQUELLEC—Thérèse
JANVIER—Murielle QUELEN

Vendredi semaine impaire : Claudette PHILIPPE—Murielle QUELEN

Samedi matin : Murielle QUELEN

SERVICES D'URGENCE

Pompiers : 18 ou 112 (portable)
SAMU : 15
Gendarmerie : 17
Centre anti-poisons : 02.98.89.31.31

Les dates à retenir

Jusqu'au 31 Août :

- ♦ Expo de pipes - Etage du Syndicat d'Initiative
- ♦ Exposition «Femmes artistes» à l'étage des halles : peintures, sculptures, infographie

Lundi 21 Juillet : Marché animé : maquillage pour enfants, ferrage de chevaux, cercle celtique de St Pol de Léon, les sonneurs Stéphane FOLL et compère

Jeudi 24 Juillet : Estival de la viande-SICAMOB

Du Samedi 26 au mercredi 30 Juillet :

Fêtes patronales—Fête foraine

Samedi 26 : Bal populaire en ville avec l'orchestre d'Yvon CLECH

Dimanche 27 : ♦ Courses hippiques, restauration salle ar Blijadur le midi

♦ *En soirée* : cochon grillé animé par Jean-Baptiste GUEGAN, chanteur, imitateur et par Yves JACQ, homme orchestre, réservations Syndicat d'Initiative

Lundi 28 : ♦ Marché animé : fanfare « Tapage Breiz Band », les sonneurs Thimothée et compère

♦ Courses hippiques—restauration salle ar Blijadur le midi. Soirée cabaret avec repas—salle ar Blijadur

Mardi 29 et Mercredi 30 Juillet : Concours de boules

Samedi 2 Août : Fête du plan d'eau :

Barbecue au fil de l'eau, animation musicale avec le « Duo Avventura », feu d'artifice, podium animation avec « DJ Tony »

Lundi 4 Août : marché animé : Duo Avventura, les sonneurs POSTIC/CLAUDE, conteur

**Réponse de la rubrique « Gros plan sur... » : Jean JAOUEN dit Pitou
Mais pourquoi Pitou comme surnom ? ...**